KALENDER

– det sker i Fjordklyngen

NOVEMBER

26. Krea-café kl. 15.30-17.30
I Fjordklyngehuset.
Det er gratis at deltage, og alle er velkomne.



28. Julemarked i Nr. Rind kl. 10.00
Aktiviteter for børn. Mulighed for at købe æbleskiver, vafler, gløgg og jægerte.

29. "Kend din Fjordklynge" kl. 10
Fælles gåtur med udgang fra Skals.
Sidste tur i denne omgang. Gåturen "Kend din Fjordklynge"holder en pause.

DECEMBER

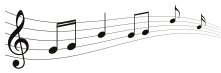

01. Fællessang i Fjordklyngen kl. 19-21
I Ulbjerg Forsamlingshus.

05. Torvecafé i Skals kl. 10.30-13.30
11.30: Sidste år havde Hvolris Jernalder 25-års jubilæum. Anne Marie Willumsen giver et "Hvolris Update".

07. Julekoncert i Ulbjerg kirke kl. 19.00
Gospelkoret Shine giver koncert. Fri entré. Menighedsrådet er vært med kaffe og kage.

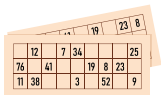

09. UIFs Julebanko kl. 19
I Ulbjerg Kultur- og fritids-center. Dørene åbner kl. 17.30

10. Julekoncert i Skals kirke kl. 19.30
Klassiske og moderne salmer og sange i det skønneste miks leveret af Hvinningdal Kirkes nye ambitiøse kor "SilkeKlang". Efterfølgende kaffe og klejner i kirken.



13. Jul på torvet i Skals kl. 13-17

19. Torvecafé i Skals kl. 10.30-13.30
11.30: Berit Fomsgaard spiller til julesange.

JANUAR 2027

09. Torvecafé i Skals kl. 10.30-13.30
Nytårskur.

20. Sognehuset i Skals kl. 19
Stafetsang, hvor mennesker fra egnen fortæller og vælger sange.

23. Torvecafé i Skals kl. 10.30-13.30
11.30: Oplæg.

23. Koncert med Magi i Luften kl. 20.00
Ulbjerg Kultur- og Fritids-center. Læs mere på musikklinten.dk



26. Krea-café kl. 15.30-17.30
I Fjordklyngehuset.
Det er gratis at deltage og alle er velkomne.

FEBRUAR

03. Fællessang i Fjordklyngen kl. 19-21
Fiskerhuset i Sundstrup.

06. Torvecafé i Skals kl. 10.30-13.30
Kaffe og snak.

20. Torvecafé i Skals kl. 10.30-13.30
11.30: Oplæg.

25. Krea-café kl. 15.30-17.30
I Fjordklyngehuset.
Det er gratis at deltage og alle er velkomne.

25. Sognehuset i Skals kl. 18.30
Mandeaften.

27. Intimkoncert med Mads Toghøj og Søren Bøje kl. 20-23
Skringstrup Kultur & Forsamlingshus.

MARTS

03. Skals kirke kl. 19
Krogsdal og Kingo, syngsammenkoncert. Optakt til Viborg Internationale Kirkemusikfestival 2027.

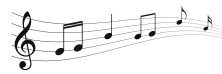

04. Fællessang i Fjordklyngen kl. 19-21 Fjordklyngehuset.

06. Torvecafé i Skals kl. 10.30-13.30
11.30: Oplæg.

09. Livestreaming af offentlige foredrag i Naturvidenskab fra Aarhus Universitet kl. 19-21
Fjordklyngehuset, Låstrupvej 38



Exoplaneter – *astronomerne har de senere år opdaget planeter som kredser om andre stjerner end Solen.*
Ved professor Hans Kjeldsen, Aarhus Universitet.

16. Livestreaming af offentlige foredrag i Naturvidenskab fra Aarhus Universitet kl. 19-21
Fjordklyngehuset, Låstrupvej 38



Farlig viden – *hvad sker der når den magt som videnskaben giver os, også bliver farlig?*
Ved lektor Kristian Hvidtfelt Nielsen, Aarhus Universitet og professor Casper Andersen, Aarhus Universitet.

18. Fjordklyngehusets generalforsamling kl. 19
Fællesspisning kl. 18.00 (før generalforsamling)

22. Krea-café kl. 15.30-17.30
I Fjordklyngehuset.
Det er gratis at deltage og alle er velkomne.

25. Påskeægjagt kl. 10-11
Ulbjerg Stadion. Gratis arrangement for børn. UIF er vært med kaffe, te, saftevand og kage.

30. Livestreaming af offentlige foredrag i Naturvidenskab fra Aarhus Universitet kl. 19-21
Fjordklyngehuset, Låstrupvej 38



Rejsen til tidernes morgen – *en rejse gennem Grønlands kultur- og naturhistorie tilbage til tidernes morgen.*
Ved professor Minik Rosing, Københavns Universitet.

APRIL

12. Fællessang i Fjordklyngen kl. 19-21
Nr. Rind Forsamlingshus.

FASTE ARRANGEMENTER

2. og 4. onsdag i hver måned

Garncafé kl. 18.30-21
Hygge med strik og hækling i Torvecaféen i Skals.

Hver onsdag

Petanque i Skringstrup Landsbypark

Hver torsdag

Strikkeklub og kortspil kl. 13.30
Grøndalscentret i Ulbjerg.

Brætspilscafé kl. 19
Torvecaféen i Skals.

Hver fredag

Fredagsbar kl. 16
Frysehuset Nr. Rind.

Bankospil kl. 19
Låstrup forsamlingshus.

Første fredag i hver måned

Fredagscafé kl. 9.30-11.00
Skals Sognehus.

Sidste fredag i hver måned

Fredagscafé fra kl. 15
I klubhuset ved Ulbjerg Idrætsforening.

Første søndag i hver måned

"Tumle-sjov" for de mindste børn (0-5 år) kl. 9.30
i Ulbjerg Kultur- og Fritidscenter.

MAGASIN UDGIVELSER

og deadlines for 2027

Nr. 29 udkommer i uge 8
Deadline for levering af materiale 18. januar

Nr. 30 udkommer i uge 20
Deadline for levering af materiale 12. april

Nr. 31 udkommer i uge 36
Deadline for levering af materiale 2. august

Nr. 32 udkommer i uge 48
Deadline for levering af materiale 25. oktober

Husk at støtte vores annoncører

Det er deres opbakning, der gør det muligt for os at udgive dette magasin og levere det gratis til alle husstande i Fjordklyngen.

Når du vælger dem, er du med til at sikre, at vi kan fortsætte med at bringe lokale historier, information og nyheder direkte til dig.



Der tages forbehold for trykfejl.

Redaktionen ønsker alle en rigtig glædelig jul og et godt nytår.

Tak for alle indlæg vi har fået fra jer i 2026.

Sæt X i kalenderen



MUSLINGEFESTIVAL
29. maj 2027